

長瀬近大前商店街

【大学通り商店街連合会】
長瀬駅前商店街・長瀬商店街・近大前商店会

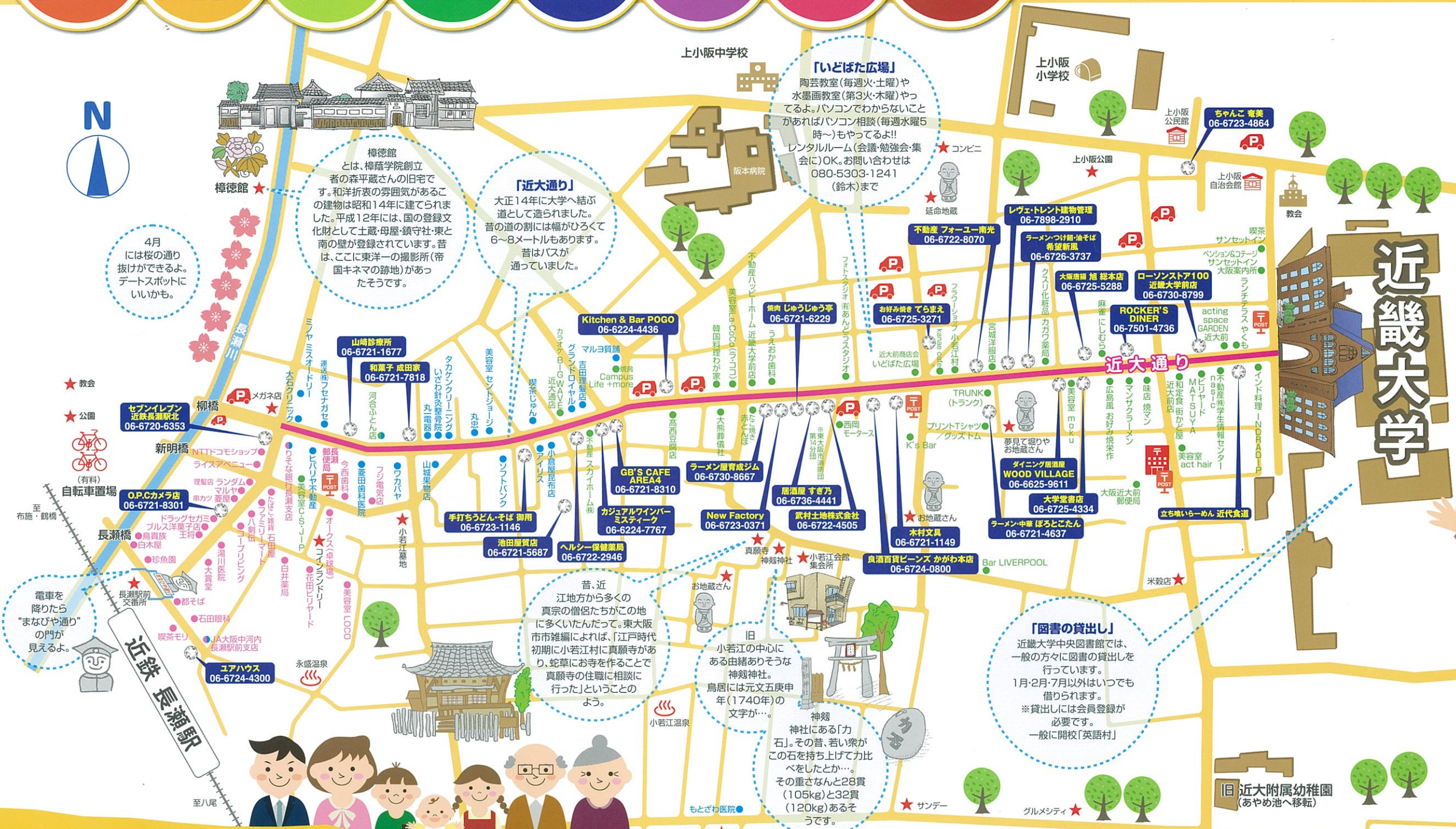

「小若江地車曳行」
“だんじり”が毎年10月にこの商店街で見られます。
（曳行の順番）
（1日目）
神社→小若江→南上小阪→上小阪
小若江→友井→近江堂
（2日目）
午前：神社→弥生→小若江南部
小若江→近江堂
午後：小若江中部→長瀬駅
小若江→大学通り



緊急ダイヤル

- 警察への急報 (局番なし) 110
- 火事・救助・救急車 (局番なし) 119
- 電話の故障 NTT西日本 (局番なし) 113
携帯電話・PHSからは 0120-444-113
- ガスもれ通報 (都市ガスをご利用の場合)
大阪ガス ガスもれ専用 0120-5-19424
- 電気の故障 関西電力(株)東大阪営業所
漏電・停電など 06-6787-5011
- 水道の故障 東大阪市上下水道局
道路の漏水・断水など 06-6724-1221
- 休日・夜間の医療機関
東大阪市休日急病診療所 (内科・小児科・歯科)
東大阪市西田4-4-38 06-6789-1121
テレホンサービス……………06-6787-0123
診療受付…日曜・祝日・年末年始(12/30~1/4)
小児救急電話相談
フッシュ回線・携帯電話……………#8000
ダイヤル回線・IP電話……………06-6765-3650
相談時間……………20:00~翌8:00
- 救急病院
池田病院 (定時1-9-28) 06-6721-0151
東大阪市立総合病院 (西田3-4-5) 06-6781-5101
八戸ノ里病院 (下幅3-16-14) 06-6722-7676
(救急で行かれる場合は、事前に電話でご確認ください)
- 行政サービスセンター
東大阪役所 近江堂行政サービスセンター 06-6730-5718

来年度カレンダーマップ広告予約受付中
(商店会事務局 06-6723-0371)

立ち喰い一めん 近代食道 立ち喰い一めん 近代食道	ROCKER'S DINER Rocker's Diner	ダイニング居酒屋 WOOD VILLAGE Wood Village	木村文具 Mokura Bunko	焼肉 じゅうじゅう亭 Jyuujuu-tei	Kitchen & Bar POGO Kitchen & Bar POGO	ヘルシー健康薬局 Healthy Pharmacy	和菓子 成田家 Narita-ya	O.P.C.カメラ店 O.P.C. Camera
ローソクストア100近大前店 Roxostore 100	大阪唐揚 旭 総本店 Osaka Tempura	レヴェント建物管理 Revent Building Management	良酒百貨ビーンズ かがわ本店 Ryosha Hyakuhon Beans	New Factory New Factory	GB'S CAFE AREA4 GB's Cafe	池田屋書店 Ikeda-ya	山崎診療所 Yamazaki Clinic	らーめん、つけ麺・油そば 希望新風 Ramen, Tsukemen, Abura soba
ちゃんこ奄美 Chanko Amami	大学堂書店 Daigaku-do	ラーメン中華 ぼろとごたん Ramen Chuanhua	居酒屋 すぎ乃 Izakaya Sugino	ラーメン屋育成ジム Ramen Ichiikumi	カジュアルワインバー ミスティーク Casual Wine Bar	手打ちうどん・そば 御用 Handmade Udon/Soba	セブイレブン 近鉄長瀬駅前 7-Eleven	不動産 フォーユー南光 Real Estate
お好み焼き てらまえ Teramae Okonomiyaki	武村土地株式会社 Murakami Land	ユアハウス Your House	来年度カレンダーマップ広告予約受付中 (商店会事務局 06-6723-0371)					